



ADMINISTRACIÓN NACIONAL
DE EDUCACIÓN PÚBLICA

CONSEJO DIRECTIVO CENTRAL

DIRECCIÓN SECTORIAL DE
INFRAESTRUCTURA

COMISION DESCENTRALIZADA DE MALDONADO

OBRA: CANCHA CUCHILLA ALTA
LOCALIDAD: CUCHILLA ALTA
DEPARTAMENTO: CANELONES COSTA

FECHA
09 AGOSTO 2019

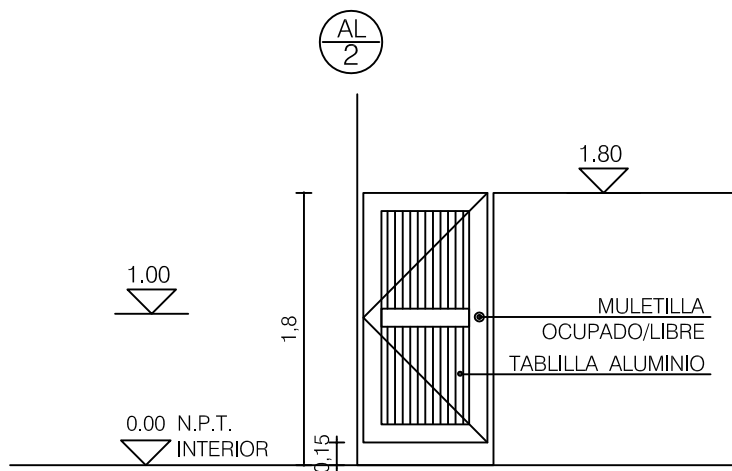

ALZADO

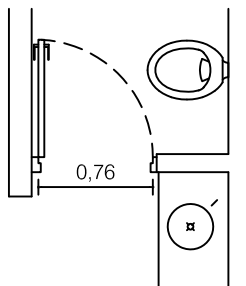

PLANTA

PUERTA BATIENTE

ESCALA 1/50

DETALLES HOJA

TIPO	AL2	CANTIDAD	2	IZQ.	1	DER.	1	LOCALES:	BAÑOS
------	-----	----------	---	------	---	------	---	----------	-------

PREMARCO	MARCO GUIA (SIN ANODIZAR) NO	TAPAJUNTAS : NO
MARCO	PROPIO DEL SISTEMA SERIE 25, ATORNILLADO A PERFIL DE HIERRO INTERPONIENDO SEPARADOR DE GOMA	
HOJA	PROPIO DEL SISTEMA SERIE 25, CON TABLILLA SECTOR INFERIOR	
ACCESORIOS	PROPIO DEL SISTEMA PROBBA, 4 BISAGRAS	
TERMINACION	ANODISADON NATURAL	

- . Los marcos se amuraran con su correspondientes hojas, y deberán entregarse protegidos contra eventuales manchas producidas por mortero de cal o cemento
- . Todas las aberturas se dibujan vistas desde el exterior. Las medidas son en metros.